

# COMUNICACIÓN

**Emisoras** | El IES Miguel Catalán de Zaragoza se convirtió por un día en el estudio de grabación del programa de Radio 5 'Reserva natural'. Las buenas prácticas ecológicas del centro y sus alumnos fueron los protagonistas

## La radio se cuele en las aulas

**E**l Instituto de Educación Secundaria Miguel Catalán de Zaragoza fue ayer el protagonista, y también el escenario, de la grabación del programa 'Reserva natural' de Radio 5. El espacio que presenta Josefina Maestre sobre buenas prácticas medioambientales se desplazó hasta el centro zaragozano para hablar de los proyectos ecológicos que lleva a cabo el instituto desde hace ya 10 años y que le han valido, entre otros reconocimientos, el premio Medio Ambiente de Aragón en 2008.

A principios de esta temporada, 'Reserva natural' quiso apostar por la radio en vivo, la educación y la naturaleza. Para ello, una vez al mes el programa ha visitado diferentes colegios de todo el territorio nacional para conocer las propuestas ecológicas que llevan a cabo. El Miguel Catalán fue el último instituto al que se desplazó el espacio, que congregó en el salón de actos a cerca de 200 alumnos del primer curso de Secundaria. También asistió a la grabación el director de Radio 5, José María Forte, que no se quiso perder una propuesta «que sirve tanto para hacer atractiva la radio a los más jóvenes, como para transmitirles un mensaje de cuidado del medio ambiente», señaló minutos antes de que diese comienzo la grabación del programa.

Tras muchas pruebas de sonido, especialmente para regular el volumen de los aplausos, Josefina Maestre inició la grabación saludando a todo el alumnado y dándoles el primer consejo de los muchos que se escucharían a lo largo de la mañana: «mantened la curiosidad por todo lo que nos rodea y ayudad a que nuestro entorno goce de buena salud».

Junto a ella estaban los natura-



Vañuales, Maestre y Araújo, durante la grabación de 'Reserva natural' en el IES Miguel Catalán. ASIER ALCORTA

listas Joaquín Araújo, con más de 40 años de experiencia en las ondas y discípulo de Félix Rodríguez de la Fuente, y el zaragozano Eduardo Viñuales. También participaron Luis Montil, director del IES Miguel Catalán, y Carmelo Marcén, profesor de ciencias naturales y «culpable» -en palabras de Josefina Maestre- de que el programa se estuviese grabando ayer en el centro zaragozano.

Pero los verdaderos protagonistas del programa de ayer fueron Jorge Sánchez, Marina Domínguez y Andrea Gabriel, alumnos de distintos cursos de Secundaria que, en representación de sus compañeros, presentaron algunos de los proyectos en los que el centro se ha visto implicado.

Sánchez habló del programa 'Centros educativos actúan por el

clima', mediante el cual los alumnos de 2º de la ESO enviaron cartas al presidente del Gobierno solicitándole el apoyo a las energías renovables. Domínguez hizo lo mismo con los talleres de la propuesta 'El ciclo de la vida de las cosas', con los que aprendieron cómo hacer un uso responsable de los electrodomésticos. Por último, Gabriel explicó la propuesta 'Water Explore', cuyo objetivo es evitar el derroche y la contaminación del agua.

### Concurso y regalos para todos

Al principio de la mañana radiofónica, Araújo lanzó un reto para todos los estudiantes: si alguno adivinaba el nombre del pez que realizaba los viajes más largos «y sorprendentes» de entre todos los animales del mundo, se llevaba como

premio su libro 'Éticas y poéticas del paisaje'. Después de muchas pistas y más de un intento fallido, Patricia Gabardós fue la afortunada en quedarse con el ejemplar firmado, al adivinar que el animal al que se refería Araújo era la sardina.

Aún así, ningún joven se quedó sin regalo, ya que el programa otorgó a cada uno una mochila de Radio Nacional de España, para que nunca olviden la experiencia. Además, Arturo Sancho, portavoz del colectivo Pedalea, que también participó en la grabación del espacio, llevó varios carteles al colegio con propuestas de las mejores rutas en bicicleta para los alumnos.

'Reserva natural', que se grabó en falso directo, se emitirá el sábado, a partir de las 11.00.

MARÍA MUÑO

**ALBA FLORES** | ACTRIZ | Es una de las protagonistas de 'Vis a Vis', que se emite esta noche (22.40) en Antena 3

## «Soy rebelde como Saray, pero nada violenta»

### ¿Cómo describiría a Saray, su personaje en 'Vis a Vis'?

Es una presa que lleva bastante tiempo encarcelada y ha pasado por más de una prisión. Digamos que dentro de la cárcel prefiere demostrar fuerza y estar en un estatus alto que ser una de las débiles. La prisión se rige por la ley de la jungla y ella prefiere ser de las fuertes.

### Es la compañera de celda de Zulema (Najwa Nimri) ¿Qué puede contar de ella?

Saray y Zulema tienen una relación muy fraternal, una amistad casi de sangre. Saray es muy leal a Zulema en todo y, viceversa. Pa-

ra Saray, el personaje de Najwa es como una maestra del crimen, tiene más edad y más poder fuera de la cárcel, eso es muy importante. A Saray le interesa aprender mucho de Zulema y seguir sus directrices para convertirse en su mano derecha.

### ¿Qué tienen en común Saray y Alba Flores?

El sentimiento del honor, por eso es tan fiel a Zulema. También soy rebelde como ella, pero nada violenta.



Alba Flores. ATRESMEDIA

### ¿Saray está enamorada de Rizos (Berta Vázquez)?

Para Saray, Rizos es su novia. Está enfadada con ella, están pasando por un mal momento, pero está segura que será su chica para siempre y hará cualquier cosa para conseguirlo, aunque Rizos esté enamorada de

Macarena. Por eso, Saray no tardará en entrar en acción para que no la consiga.

### ¿Cómo es la relación de Saray con Macarena?

Como Macarena era la nueva, lo primero que hizo mi personaje fue medirla para ver hasta qué punto podía ser una amenaza. Luego, quiere tomar el control de lo que ella tenga y de lo que le quiera quitar.

### ¿En qué se ha inspirado para interpretar a Saray en 'Vis a vis'?

He visto muchos documentales sobre cárceles y, aunque parezca sorprendente, con animales. Es que Saray se mueve en un plano muy instintivo, y encerrar a alguien es como encerrar a un animal, y pienso en ella como un animalito encerrado.

HA

## TVE cocina en Aínsa gallina de Sobrarbe en su nuevo programa

HUESCA. De la famosa receta del pollo al chilindrón del oscense Mateo Sierra en 'Masterchef' a la gallina de Sobrarbe. Un capítulo de 'Cocineros al volante', el nuevo programa de la productora de 'Masterchef', que se emitirá este verano en TVE, se grabó ayer en el castillo de Aínsa. Un centenar de vecinos de la localidad sobrarbense participaron para degustar los platos que prepararon los concursantes con un producto local: la gallina de Sobrarbe.

Hoy, las cámaras de la productora Shine Iberia, que realiza el programa, se trasladarán a la plaza de la villa medieval, donde al final del día terminará el rodaje que comenzó la tarde del martes. Aunque se esperan lluvias igual que ayer, la productora confía en concluir el trabajo, ya que cada pareja de concursantes trabaja en el interior de unas furgonetas antiguas que causan expectación. Según explicó el alcalde en funciones de Aínsa, Miguel Ángel Chéliz, la productora se mostró ayer muy satisfecha con el desarrollo de la grabación así como con la participación de los vecinos. De hecho, Aínsa emitió un bando para hacer un llamamiento a los vecinos que quisieran participar para probar las recetas. De hecho, no sobró ni una sola ración.

E. PUÉRTOLAS

### VEO, VEO...

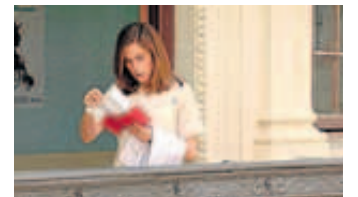

'Allí abajo'. Crece y crece la serie de Antena 3, que este martes consiguió el primer lugar de la noche, con 4.462.000 espectadores y el 23,6% de 'share'.



'Supervivientes'. Acostumbrado a ser siempre el número uno, el 'reality' se quedó segundo con 3.172.000 telespectadores y el 22,6% de 'share'.